

แบบสำรวจเพื่อวิเคราะห์ความต้องการของผู้ใช้งานระบบบริหารงานศูนย์สนับสนุนบริการสุขภาพที่ 10

1.ท่านต้องการให้มีการพัฒนาระบบบริหารงานศูนย์สนับสนุนบริการสุขภาพที่ 10 แทน ระบบ ออก JOB เดิม หรือไม่

ต้องการ ไม่ต้องการ

2.ท่านเห็นว่าควรพัฒนาระบบบริหารงานศูนย์สนับสนุนบริการสุขภาพที่ 10 ไปในรูปแบบใด

- รูปแบบออนไลน์เหมือนเดิม แต่พัฒนาฟังก์ชันการทำงานของระบบให้ดีขึ้น
- ฟังก์ชันการทำงานเดิม ในรูปแบบออนไลน์
- พัฒนาฟังก์ชันการทำงานของระบบให้ดีขึ้น ในรูปแบบออนไลน์ และรองรับการทำงานในหลายอุปกรณ์

3.ท่านต้องการให้ระบบบริหารงานศูนย์สนับสนุนบริการสุขภาพที่ 10 มีลักษณะตามข้อใด(ตอบได้มากกว่า 1 ข้อ)

- เก็บ และ รับ-ส่ง เอกสารในรูปแบบดิจิทัล มีระบบการแจ้งเตือนด้วยข้อความ
- มีระบบการมอบหมายงาน สั่งงาน หรือ ออก JOB มีระบบการสรุปรงาน หรือส่งงาน
- มีเนื้อหาครบถ้วนสมบูรณ์และมีกราฟฟิคสวยงาม มีระบบรายงานผลการปฏิบัติงาน

4.ท่านต้องการให้ระบบบริหารงานศูนย์สนับสนุนบริการสุขภาพที่ 10 มีโทนสีใด

โทนสีอ่อน ระบุสี โทนสีเข้ม ระบุสี

5.ท่านต้องการให้ระบบบริหารงานศูนย์สนับสนุนบริการสุขภาพที่ 10 มีการเข้าระบบด้วยรหัสผ่านหรือไม่

ต้องการ ไม่ต้องการ

6.ท่านต้องการให้ระบบบริหารงานศูนย์สนับสนุนบริการสุขภาพที่ 10 มีการป้อนข้อมูล ในลักษณะใด

ป้อนด้วยการพิมพ์เองเป็นหลัก ป้อนด้วยการเลือกจากรายการเป็นหลัก

7.ท่านต้องการให้ระบบบริหารงานศูนย์สนับสนุนบริการสุขภาพที่ 10 มีการป้อนข้อมูลมากน้อยเพียงใด

น้อย ปานกลาง มาก

8.หากระบบบริหารงานศูนย์สนับสนุนบริการสุขภาพที่ 10 สามารถช่วยในการปฏิบัติงานของท่าน ท่านจะใช้หรือไม่

ใช้ ไม่ใช้ คิดดูก่อน

9.ท่านต้องการให้ระบบบริหารงานศูนย์สนับสนุนบริการสุขภาพที่ 10 มีการแจ้งเตือนข้อความหรือไม่

ต้องการ ให้แจ้งเตือนผ่าน Line หรือ E-MAIL

ไม่ต้องการ

แผนผังลำดับการทำงานของระบบบริหารงานศูนย์สนับสนุนบริการสุขภาพที่ 10 ที่นำเสนอต่อที่ประชุม

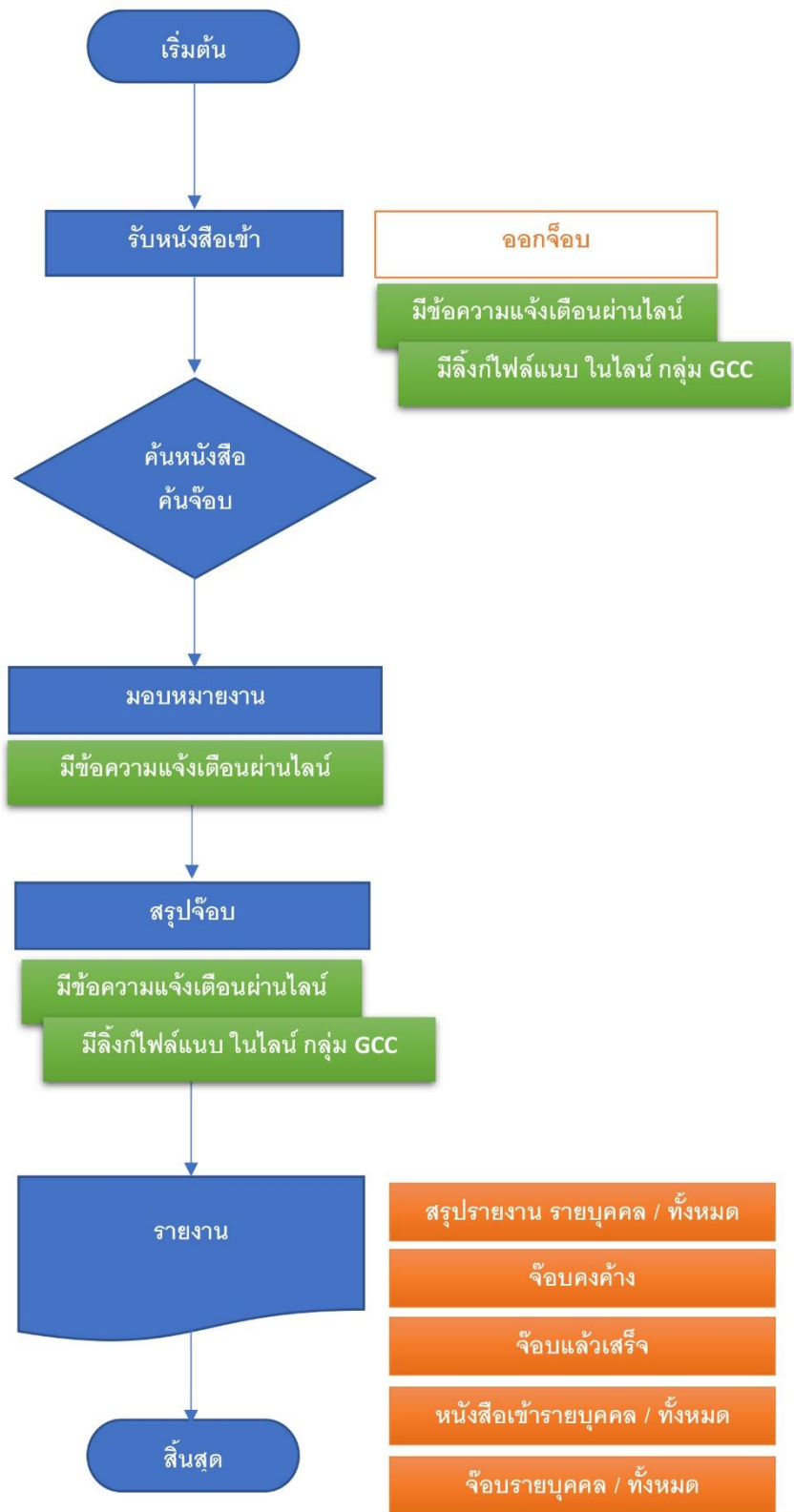

แบบร่างหน้าต่างๆ ของเว็บไซต์ นำเสนอต่อที่ประชุม

หน้าแรกจากการออกแบบ



หน้าแรกจากการพัฒนา

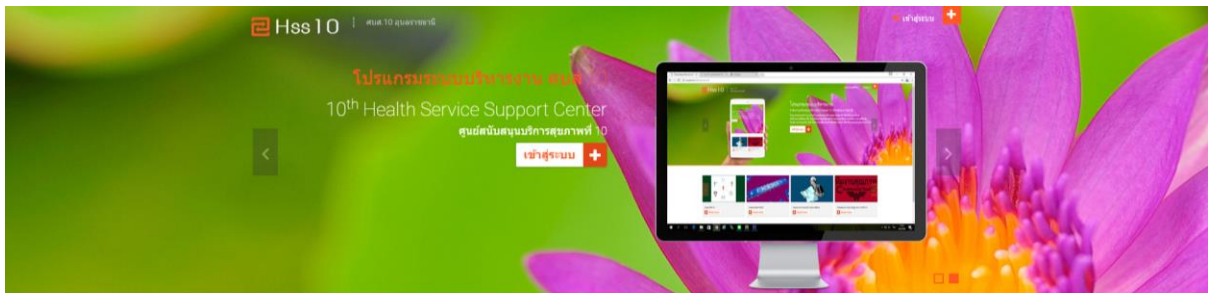

หน้าล็อกอินจากการออกแบบ

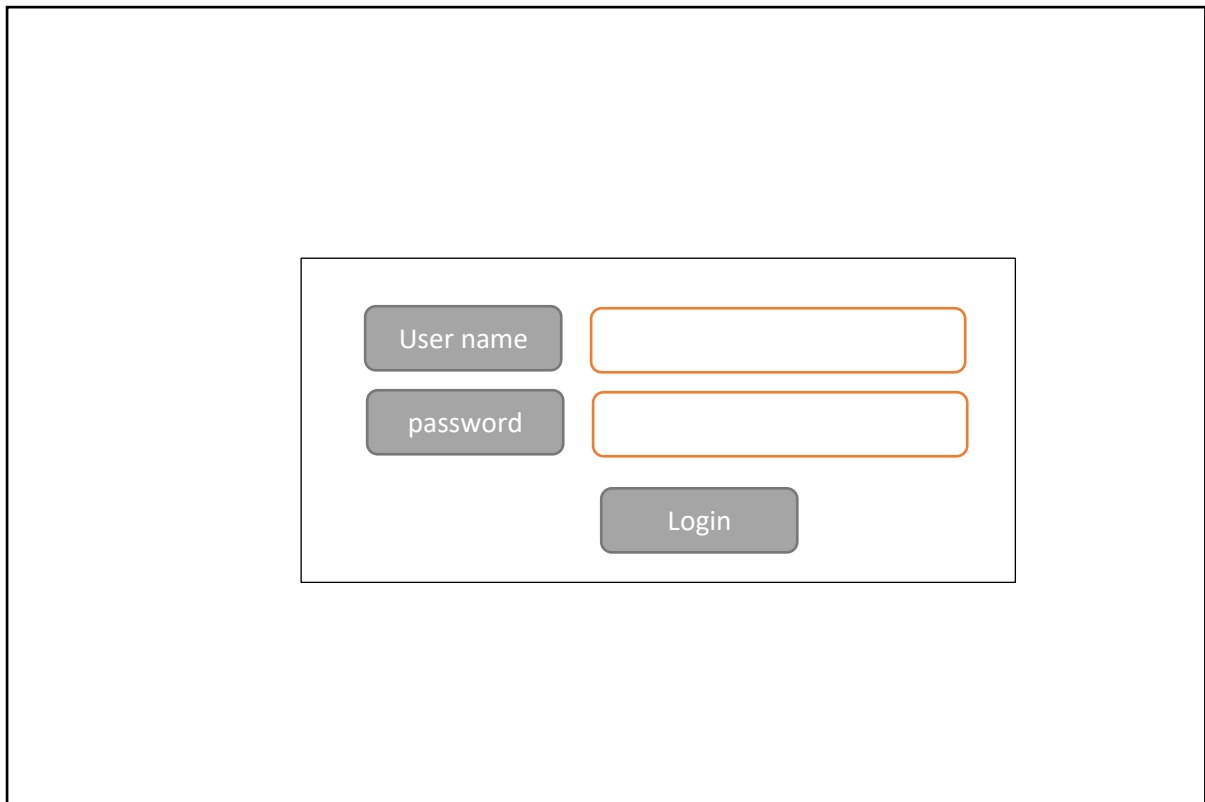

หน้าล็อกอินจากการพัฒนา

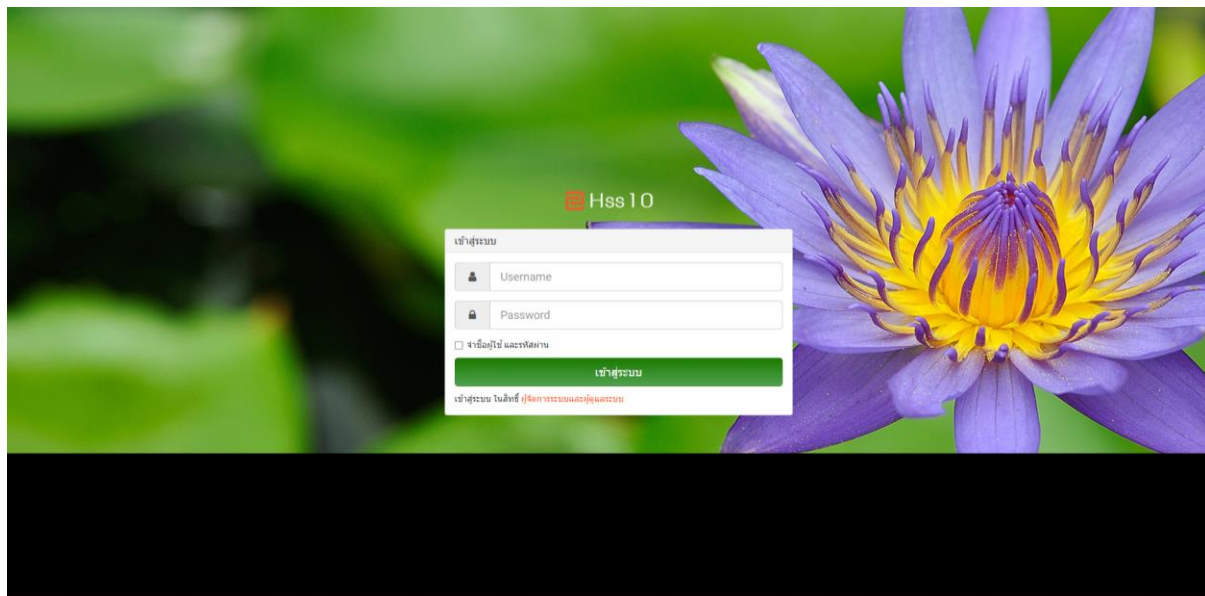

หน้าหลักจากการออกแบบ



หน้าหลักจากการพัฒนา

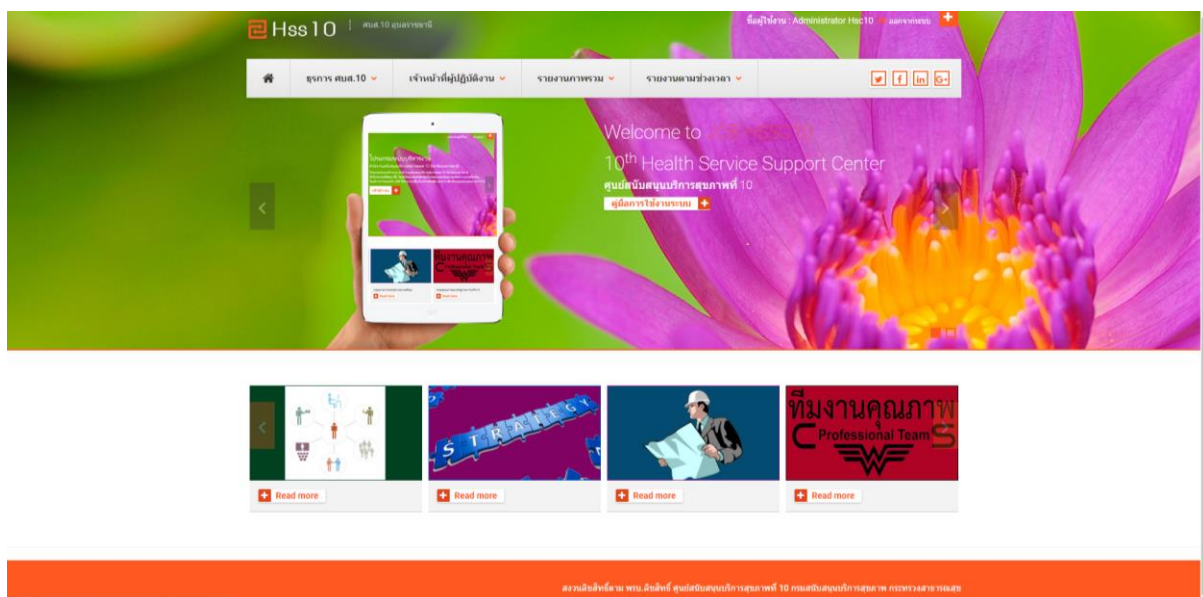

หน้ารับหนังสือเข้าจากการออกแบบ

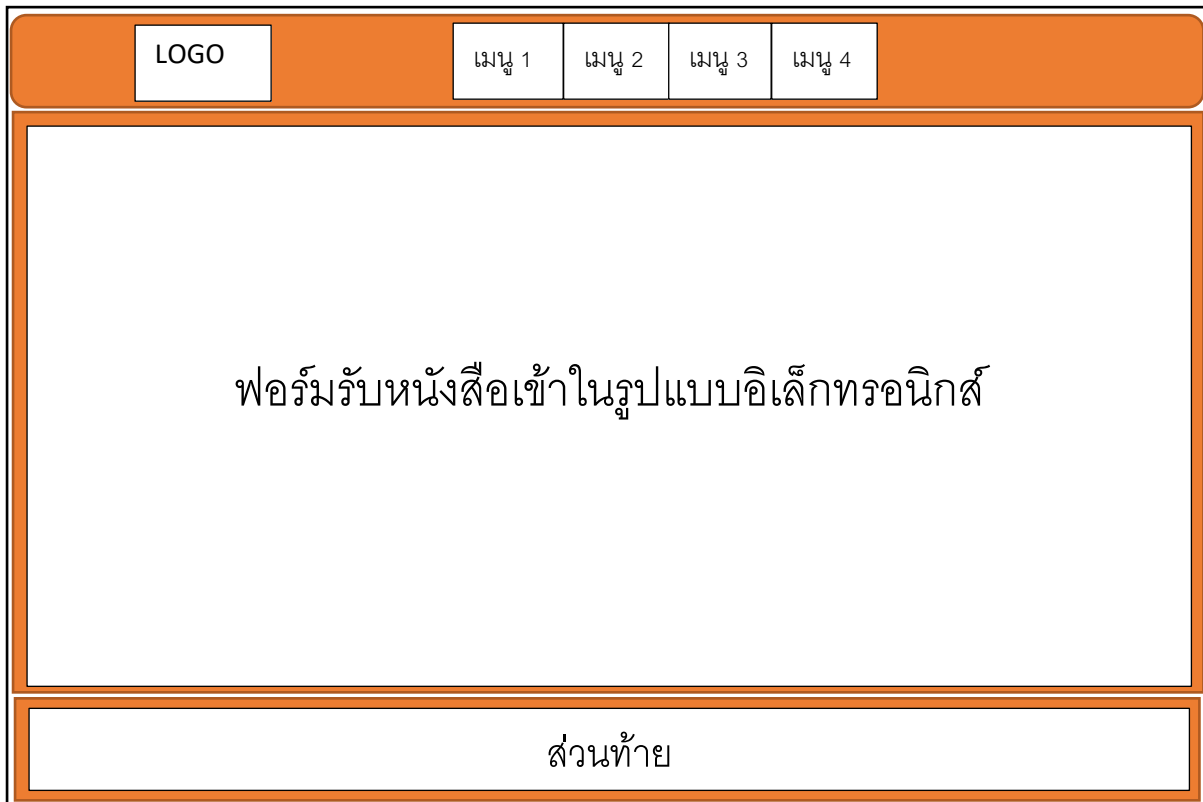

หน้ารับหนังสือเข้าจากการพัฒนา

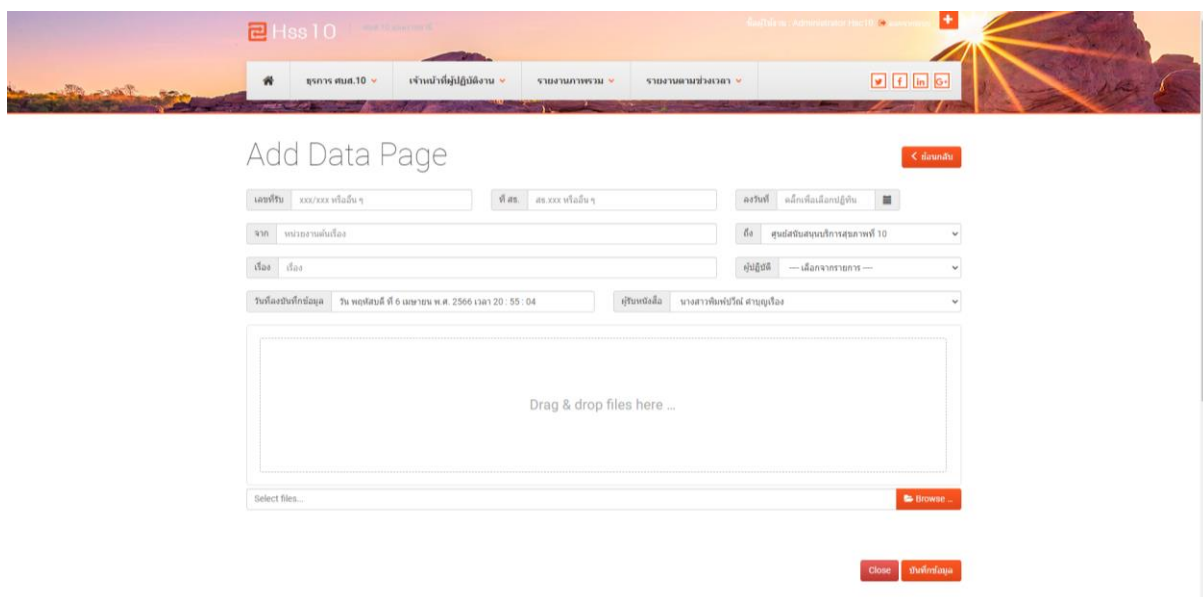

หน้ามอบหมายงานจากการออกแบบ

LOGOเมนู 1เมนู 2เมนู 3เมนู 4

รายการ

รายการ

รายการ

รายการ

มอบหมายงาน

ส่วนท้าย

หน้ามอบหมายงานจากการพัฒนา

Has 10Admin/Operator/Rec/10www.has10.com

หน้าบ้านเว็บไซต์ของคุณเจ้าหน้าที่ผู้ปฏิบัติงานรายงานการตรวจรายงานตามช่วงเวลาFacebookLinkedInGoogle+

Create - Job

< Back

เลขที่รับ 212 ที่ สร. สบสสร 41/11301 ลงวันที่ 07-03-2566

จาก สำนักงานหลักประกันสุขภาพแห่งชาติ เขต 10 อุบลราชธานี ถึง คณะมาตรฐานมาตรฐานและสภาพแวดล้อม

เรื่อง ประมวลคณะกรรมการตรวจรับวัสดุ การก่อสร้างอาคารสำนักงานหลักประกันสุขภาพแห่งชาติ ผู้ปฏิบัติงาน นายไพโรจน์ จงวิมล

รหัส Job HSC10-6604-JOB-0759 ประเภทงาน --- เลือกจากรายการ --- ผู้สมัคร Job --- เลือกจากรายการ ---

เรื่อง ประมวลคณะกรรมการตรวจรับวัสดุ การก่อสร้างอาคารสำนักงานหลักประกันสุขภาพแห่งชาติ ผู้มอบหมาย --- เลือกจากรายการ --- ผู้รับมอบ --- เลือกจากรายการ ---

กรณารวมเนื้อหาก่อน
รายละเอียดงาน

วันที่รับ Job เลือกที่สมัครปฏิบัติงาน กำหนดแล้วเสร็จ เลือกที่สมัครปฏิบัติงาน วันที่มอบหมาย เลือกที่สมัครปฏิบัติงาน

Close บันทึกข้อมูล

หน้ากำหนดสถานะจากการออกแบบ

LOGO เมนู 1 เมนู 2 เมนู 3 เมนู 4

รายการ

รายการ

รายการ

รายการ

กำหนดสถานะ

ส่วนท้าย

หน้ากำหนดสถานะจากการพัฒนา

The screenshot shows a web application interface with a header for 'Has 10' and a navigation menu. The main content area is titled 'Update - Job - Status' and contains a form with several input fields and buttons. The form includes fields for 'รหัส การขอหมายเลขงาน', 'ประเภทงาน', 'วันที่การขอหมายเลขงาน', 'รายละเอียดงาน', 'ผู้ดูแล Job', 'วันที่ออก Job', 'สถานะ การปฏิบัติงาน', and 'เมื่อจบรายการ'. There are also buttons for 'Close' and 'Print/Save'. The footer contains contact information for 'Has 10' and social media links for Twitter and Facebook.

หน้าส่งสรุปรงานจากการออกแบบ

LOGO

เมนู 1

เมนู 2

เมนู 3

เมนู 4

รายการ

รายการ

รายการ

รายการ

ส่งสรุปรงาน

ส่วนท้าย

หน้าส่งสรุปรงานจากการพัฒนา

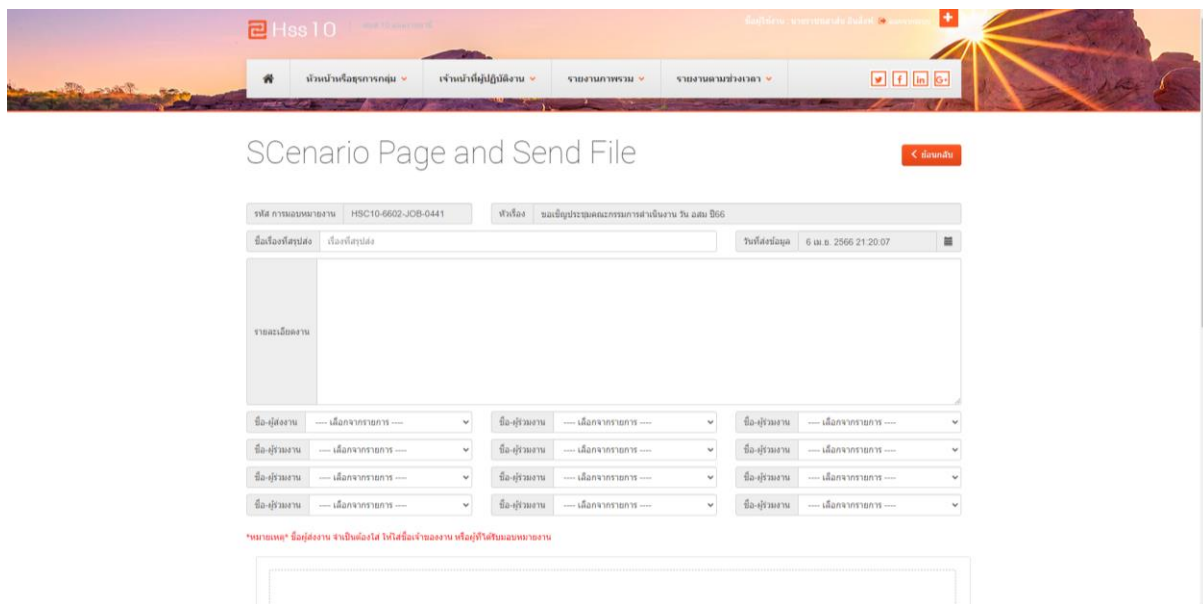

The screenshot shows a web application interface for sending a report. At the top, there is a header with the logo "Has 10" and navigation menus. Below the header, there is a main content area with the title "SCenario Page and Send File". The interface includes a form for entering details, a list of recipients, and a "Send" button.

Header: Has 10

Navigation: หน้าบ้าน | ข่าวสาร | บริการ | ติดต่อเรา

Main Content: SCenario Page and Send File

Form Fields:

- รหัส การขอหมายงาน: HSC10-6602-JOB-0441
- ชื่อเรื่องหรือสรุป: [Empty]
- วันที่ส่ง: 6 เม.ย. 2566 21:20:07

Recipient List:

ชื่อผู้ส่งงาน	เลือกจากรายการ	ชื่อผู้รับงาน	เลือกจากรายการ	ชื่อผู้รับงาน	เลือกจากรายการ
ชื่อผู้ส่งงาน	เลือกจากรายการ	ชื่อผู้รับงาน	เลือกจากรายการ	ชื่อผู้รับงาน	เลือกจากรายการ
ชื่อผู้ส่งงาน	เลือกจากรายการ	ชื่อผู้รับงาน	เลือกจากรายการ	ชื่อผู้รับงาน	เลือกจากรายการ
ชื่อผู้ส่งงาน	เลือกจากรายการ	ชื่อผู้รับงาน	เลือกจากรายการ	ชื่อผู้รับงาน	เลือกจากรายการ
ชื่อผู้ส่งงาน	เลือกจากรายการ	ชื่อผู้รับงาน	เลือกจากรายการ	ชื่อผู้รับงาน	เลือกจากรายการ

หมายเหตุ* ชื่อผู้ส่งงาน จะขึ้นชื่อไฟล์ ไฟล์ชื่อจะส่งลงงาน หรือผู้ที่เป็นขอหมายงาน

หน้ารายงานต่างๆ

Hss 10

Main - Page Scenario Report

รายงาน - ภาพรวมทั้งหมด ของ คบส.10

- รายงานหนังสือรับ หรือ หนังสือเข้าทั้งหมด ของ คบส.10
- รายงานหนังสือรับ ที่มีการมอบหมายงานแล้ว ของ คบส.10
- รายงานหนังสือรับ ที่ยังไม่ได้มอบหมายงาน ของ คบส.10
- รายงาน เรื่องที่ดำเนินการแล้วเสร็จ ของ คบส.10
- รายงาน เรื่องที่ยังไม่ได้ดำเนินการ ของ คบส.10

รายงาน รายกลุ่มงาน ของ คบส.10

- รายงาน เรื่องที่ดำเนินการแล้วเสร็จ
- รายงาน เรื่องที่ยังไม่ได้ดำเนินการ

รายงาน รายบุคคล ของ คบส.10

- รายงาน เรื่องที่ดำเนินการแล้วเสร็จ
- รายงาน เรื่องที่ยังไม่ได้ดำเนินการ

รายงาน ตามช่วงเวลา งานที่ดำเนินการแล้วเสร็จ

- รายงาน ตามช่วงเวลา รวมทั้งหมด
- รายงาน ตามช่วงเวลา + รายกลุ่มงาน
- รายงาน ตามช่วงเวลา + รายบุคคล

รายงาน ตามช่วงเวลา งานที่ยังไม่ได้ดำเนินการ

- รายงาน ตามช่วงเวลา รวมทั้งหมด
- รายงาน ตามช่วงเวลา + รายกลุ่มงาน
- รายงาน ตามช่วงเวลา + รายบุคคล

แผนผังข้อมูลที่เข้าสู่ระบบ (Context Diagram)

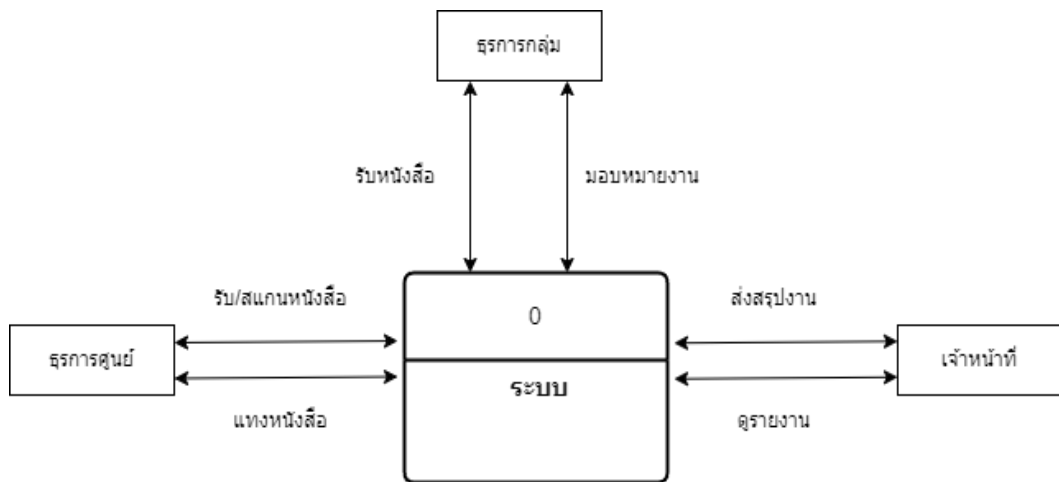

แผนภาพกระแสข้อมูล (Data Flow Diagram : DFD) Level 0

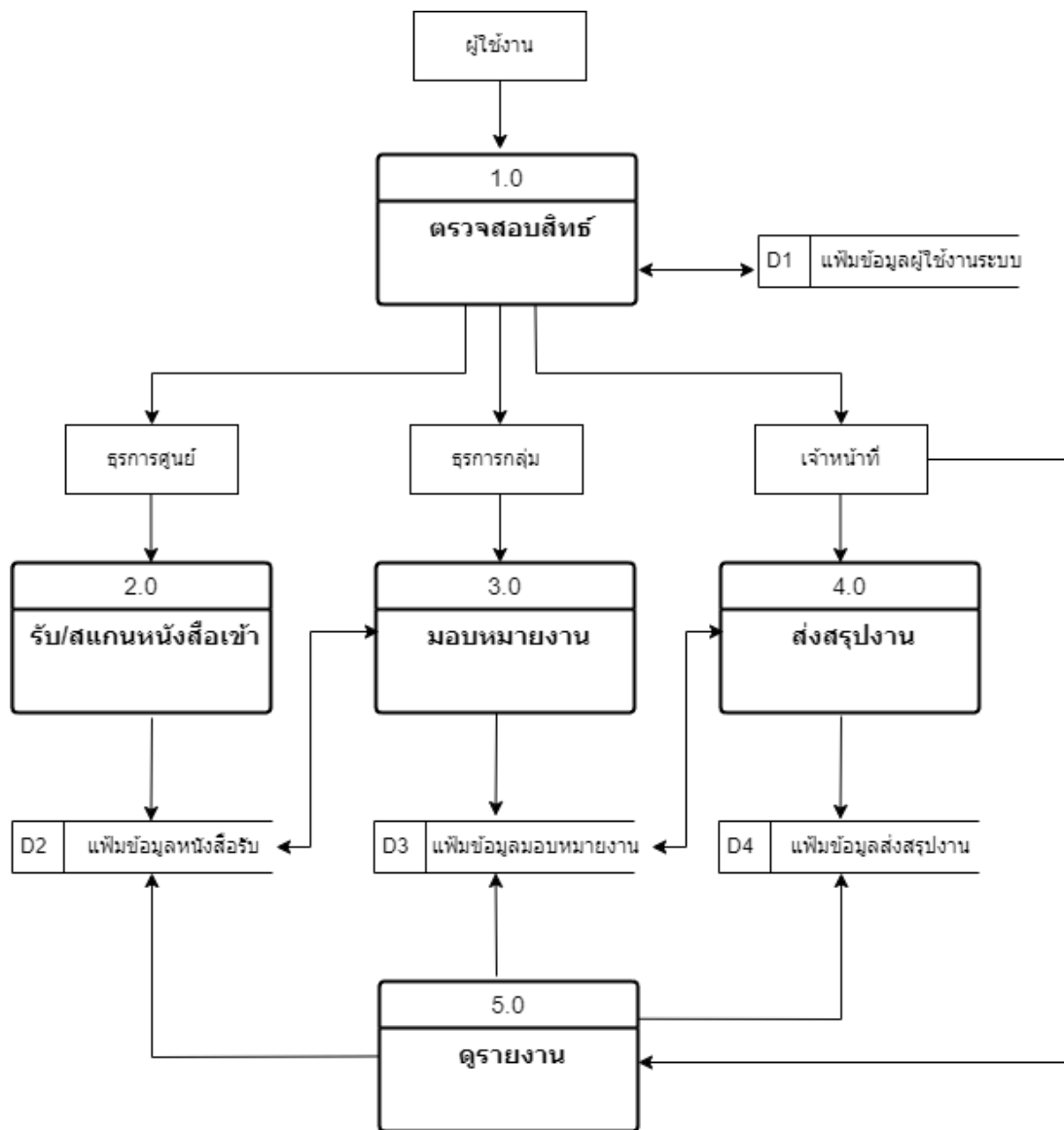

E-R Diagram (Entity Relationship Diagram)

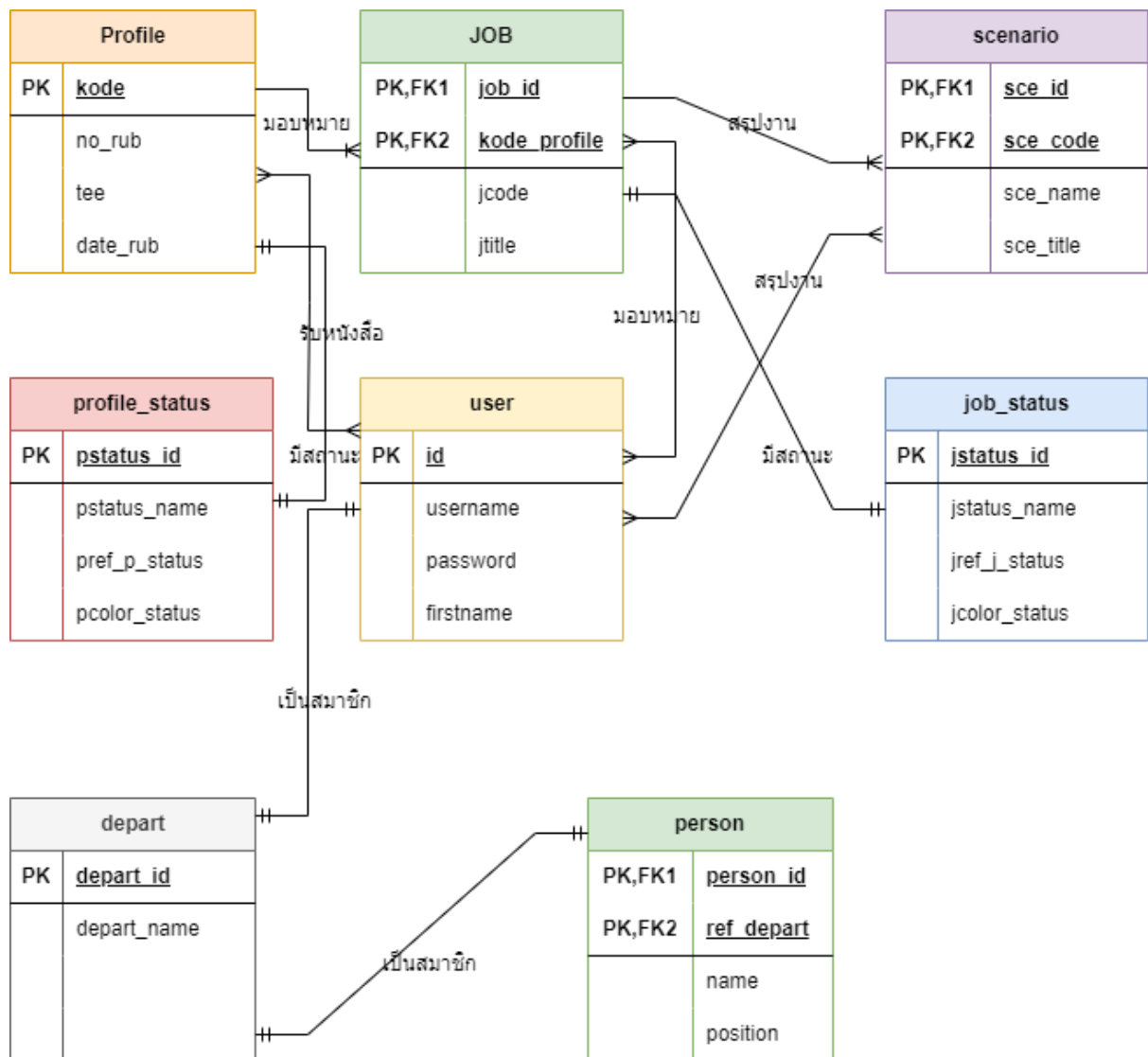

Data Dictionary พจนานุกรมข้อมูล ฐานข้อมูล hssc10_64

ตาราง Profile

ชื่อเขตข้อมูล	ชนิดข้อมูล	ความกว้าง	key Type	คำอธิบาย
kode	int	11	PK	รหัสการรับหนังสือ
no_rub	varchar	50		เลขรับ
tee	varchar	50		เลขที่หนังสือ
date_rub	varchar	255		วันที่รับหนังสือ
fom	varchar	255		จาก
tu	varchar	255		ถึง
subject	varchar	255		หัวเรื่อง
p_do	varchar	50		ผู้ปฏิบัติ
p_rub	varchar	50		ผู้รับหนังสือ
date_input	datetime			วันที่รับหนังสือ
foto	blob			ชื่อไฟล์เอกสารอิเล็กทรอนิกส์
p_status	int	1		สถานะหนังสือ

ตาราง JOB

ชื่อเขตข้อมูล	ชนิดข้อมูล	ความกว้าง	key Type	คำอธิบาย
job_id	int	11	PK	รหัส
kode_profile	varchar	11	FK	รหัสการรับหนังสือ
jcode	varchar	50		รหัสการมอบหมายงาน
jtitle	varchar	255		ชื่อเรื่อง
jtype	varchar	255		ประเภทการมอบหมายงาน
jdetail	varchar	255		รายละเอียดการมอบหมายงาน
jmc	varchar	255		ผู้มอบหมายงาน
jrc	varchar	255		ผู้รับมอบหมายงาน
jasjob	varchar	255		ผู้มอบหมายงานในระบบ
j_dstrt	date			วันเริ่มต้น
j_dstp	date			วันสิ้นสุด
j_assign	date			วันมอบหมาย
j_status	int	1		สถานะการมอบหมาย

ตาราง scenario

ชื่อเขตข้อมูล	ชนิดข้อมูล	ความกว้าง	key Type	คำอธิบาย
sce_id	int	7	PK	รหัส
sce_code	varchar	11	FK	รหัสการมอบหมายงาน
sce_name	varchar	255		ชื่อส่งสรุปงาน
sce_name1	varchar	255		ชื่อผู้ร่วมงาน1
sce_name2	varchar	255		ชื่อผู้ร่วมงาน2
sce_name3	varchar	255		ชื่อผู้ร่วมงาน3
sce_name4	varchar	255		ชื่อผู้ร่วมงาน4
sce_name5	varchar	255		ชื่อผู้ร่วมงาน5
sce_name6	varchar	255		ชื่อผู้ร่วมงาน6
sce_name7	varchar	255		ชื่อผู้ร่วมงาน7
sce_name8	varchar	255		ชื่อผู้ร่วมงาน8
sce_name9	varchar	255		ชื่อผู้ร่วมงาน9
sce_name10	varchar	255		ชื่อผู้ร่วมงาน10
sce_name11	varchar	255		ชื่อผู้ร่วมงาน11
sce_title	varchar	255		ชื่อเรื่องที่สรุปงาน
sce_detail	text			รายละเอียดการสรุปงาน
sce_tim	datetime			เวลาที่สรุปงาน
sce_file	blob			เอกสารแนบการสรุปงาน

ตาราง user

ชื่อเขตข้อมูล	ชนิดข้อมูล	ความกว้าง	key Type	คำอธิบาย
id	int	5	PK	รหัสผู้ใช้งาน
username	varchar	50		ชื่อเข้าระบบ
password	varchar	200		รหัสเข้าระบบ
firstname	varchar	100		ชื่อ
lastname	varchar	100		นามสกุล
userlevel	int	1		ระดับผู้ใช้งาน

ตาราง depart

ชื่อเขตข้อมูล	ชนิดข้อมูล	ความกว้าง	key Type	คำอธิบาย
depart_id	int	1	PK	รหัสกลุ่มงาน
depart_name	varchar	255		ชื่อกลุ่มงาน

ตาราง job_status

ชื่อเขตข้อมูล	ชนิดข้อมูล	ความกว้าง	key Type	คำอธิบาย
jstatus_id	int	1	PK	รหัสสถานะการมอบหมายงาน
jstatus_name	varchar	50		ชื่อสถานะการมอบหมายงาน
jref_j_status	int	1		สถานะสี
jcolor_status	varchar	50		ชื่อสี

ตาราง profile_status

ชื่อเขตข้อมูล	ชนิดข้อมูล	ความกว้าง	key Type	คำอธิบาย
pstatus_id	int	1	PK	รหัสสถานะหนังสือรับ
pstatus_name	varchar	50		ชื่อสถานะหนังสือรับ
pref_p_status	int	1		สถานะสี
pcolor_status	varchar	50		ชื่อสี

ตาราง person

ชื่อเขตข้อมูล	ชนิดข้อมูล	ความกว้าง	key Type	คำอธิบาย
person_id	int	7	PK	รหัสบุคลากร
name	varchar	200		ชื่อ-สกุล
position	varchar	255		ตำแหน่ง
ref_depart	int	1	FK	รหัสกลุ่มงาน

การออกแบบฐานข้อมูล Database design

ฐานข้อมูล hssc10_64

Structure SQL Search Query Export Import Operations Privileges Routines Events Triggers Tracking Designer Central columns

Filters

Containing the word

Table	Action	Rows	ki	Type	Collation	Size	Overhead
admin	Browse Structure Search Insert Empty Drop	1	InnoDB	utf8_general_ci	16 K B	-	
depart	Browse Structure Search Insert Empty Drop	4	InnoDB	utf8_general_ci	16 K B	-	
job	Browse Structure Search Insert Empty Drop	444	InnoDB	utf8_general_ci	320 K B	-	
job_status	Browse Structure Search Insert Empty Drop	1	InnoDB	utf8_general_ci	16 K B	-	
person	Browse Structure Search Insert Empty Drop	34	InnoDB	utf8_general_ci	16 K B	-	
profile	Browse Structure Search Insert Empty Drop	441	InnoDB	utf8_general_ci	400 K B	-	
profile_status	Browse Structure Search Insert Empty Drop	2	InnoDB	utf8_general_ci	16 K B	-	
scenario	Browse Structure Search Insert Empty Drop	329	InnoDB	utf8_general_ci	192 K B	-	
user	Browse Structure Search Insert Empty Drop	10	MyISAM	utf8_general_ci	4.2 K B	-	
9 tables	Sum	1,325	InnoDB	utf8_general_ci	1.1 K B		

ตาราง Profile

Table structure Relation view

#	Name	Type	Collation	Attributes	Null	Default	Comments	Extra	Action
1	kode	int(11)			No	None		AUTO_INCREMENT	Change Drop More
2	no_rub	varchar(50)	utf8_general_ci		No	None			Change Drop More
3	tee	varchar(50)	utf8_general_ci		No	None			Change Drop More
4	date_rub	varchar(50)	utf8_general_ci		No	None			Change Drop More
5	fom	varchar(255)	utf8_general_ci		No	None			Change Drop More
6	tu	varchar(255)	utf8_general_ci		No	None			Change Drop More
7	subject	varchar(255)	utf8_general_ci		No	None			Change Drop More
8	p_do	varchar(50)	utf8_general_ci		No	None			Change Drop More
9	p_rub	varchar(50)	utf8_general_ci		No	None			Change Drop More
10	date_input	datetime			No	None			Change Drop More
11	foto	blob			No	None			Change Drop More
12	p_status	int(1)			No	None			Change Drop More

ตาราง JOB

Table structure Relation view

#	Name	Type	Collation	Attributes	Null	Default	Comments	Extra	Action
1	job_id	int(11)			No	None		AUTO_INCREMENT	Change Drop More
2	kode_profile	varchar(11)	utf8_general_ci		No	None			Change Drop More
3	jcode	varchar(50)	utf8_general_ci		No	None			Change Drop More
4	title	varchar(255)	utf8_general_ci		No	None			Change Drop More
5	jtype	varchar(255)	utf8_general_ci		No	None			Change Drop More
6	jdetail	varchar(255)	utf8_general_ci		No	None			Change Drop More
7	jmc	varchar(255)	utf8_general_ci		No	None			Change Drop More
8	jrc	varchar(255)	utf8_general_ci		No	None			Change Drop More
9	jasjob	varchar(255)	utf8_general_ci		No	None			Change Drop More
10	l_dstrt	date			No	None			Change Drop More
11	l_dstp	date			No	None			Change Drop More
12	l_assign	date			No	None			Change Drop More
13	l_status	int(1)			No	None			Change Drop More

ตาราง scenario

Table structure Relation view

#	Name	Type	Collation	Attributes	Null	Default	Comments	Extra	Action
1	sce_id	int(7)			No	None		AUTO_INCREMENT	Change Drop More
2	sce_code	varchar(11)	utf8_general_ci		No	None			Change Drop More
3	sce_name	varchar(255)	utf8_general_ci		No	None			Change Drop More
4	sce_name1	varchar(255)	utf8_general_ci		No	None			Change Drop More
5	sce_name2	varchar(255)	utf8_general_ci		No	None			Change Drop More
6	sce_name3	varchar(255)	utf8_general_ci		No	None			Change Drop More
7	sce_name4	varchar(255)	utf8_general_ci		No	None			Change Drop More
8	sce_name5	varchar(255)	utf8_general_ci		No	None			Change Drop More
9	sce_name6	varchar(255)	utf8_general_ci		No	None			Change Drop More
10	sce_name7	varchar(255)	utf8_general_ci		No	None			Change Drop More
11	sce_name8	varchar(255)	utf8_general_ci		No	None			Change Drop More
12	sce_name9	varchar(255)	utf8_general_ci		No	None			Change Drop More
13	sce_name10	varchar(255)	utf8_general_ci		No	None			Change Drop More
14	sce_name11	varchar(255)	utf8_general_ci		No	None			Change Drop More
15	sce_title	varchar(255)	utf8_general_ci		No	None			Change Drop More
16	sce_detail	text	utf8_general_ci		No	None			Change Drop More
17	sce_tm	datetime			No	None			Change Drop More
18	sce_file	blob			No	None			Change Drop More

ตาราง user

Table structure for user:

#	Name	Type	Collation	Attributes	Null	Default	Comments	Extra	Action
1	ID	int(5)			No	None		AUTO_INCREMENT	Change Drop More
2	Username	varchar(50)	utf8_general_ci		No	None			Change Drop More
3	Password	varchar(200)	utf8_general_ci		No	None			Change Drop More
4	Firstname	varchar(100)	utf8_general_ci		No	None			Change Drop More
5	Lastname	varchar(100)	utf8_general_ci		No	None			Change Drop More
6	Userlevel	int(1)			No	None			Change Drop More

ตาราง depart

Table structure for depart:

#	Name	Type	Collation	Attributes	Null	Default	Comments	Extra	Action
1	depart_id	int(1)			No	None		AUTO_INCREMENT	Change Drop More
2	depart_name	varchar(255)	utf8_general_ci		No	None			Change Drop More

ตาราง job_status

Table structure for job_status:

#	Name	Type	Collation	Attributes	Null	Default	Comments	Extra	Action
1	job_status_id	int(1)			No	None		AUTO_INCREMENT	Change Drop More
2	job_status_name	varchar(50)	utf8_general_ci		No	None			Change Drop More
3	ref_job_status	int(1)			No	None			Change Drop More
4	job_color_status	varchar(50)	utf8_general_ci		No	None			Change Drop More

ตาราง profile_status

Table structure for profile_status:

#	Name	Type	Collation	Attributes	Null	Default	Comments	Extra	Action
1	profile_status_id	int(1)			No	None		AUTO_INCREMENT	Change Drop More
2	profile_status_name	varchar(50)	utf8_general_ci		No	None			Change Drop More
3	pref_p_status	int(1)			No	None			Change Drop More
4	profile_color_status	varchar(50)	utf8_general_ci		No	None			Change Drop More

ตาราง person

Table structure for person:

#	Name	Type	Collation	Attributes	Null	Default	Comments	Extra	Action
1	person_id	int(7)			No	None		AUTO_INCREMENT	Change Drop More
2	name	varchar(200)	utf8_general_ci		No	None			Change Drop More
3	position	varchar(255)	utf8_general_ci		No	None			Change Drop More
4	ref_depart	int(1)			No	None			Change Drop More

ที่ประชุมผู้บริหารหัวหน้ากลุ่ม มีมติ ให้ติดตั้งระบบเพื่อทดสอบและใช้งานจริง ตั้งแต่วันที่ 2565 เป็นต้นไป

นายคงจักร์ บุญทัน

ผู้อำนวยการศูนย์สนับสนุนบริการสุขภาพที่ 10